

**CLIENT :****NATURE DE L'INSPECTION :**

Inspection toitures de l'usine, particulièrement les noues entre les différents halls et de la toiture de l'atelier de maintenance.

**CONDITIONS DE L'INSPECTION ET MATERIEL UTILISÉ :**

Inspection réalisée le 12 janvier 2024 en présence de Monsieur  directeur de l'usine.

Température de -3°C / Ciel dégagé.

Matériel : Drone DJI Mavic 3 Ciné zoom 28x (UAS-FR-340154)

**RÉSULTAT DE L'INSPECTION :**

Noue Hall 1 / Hall 2 : Obstruction de la noue par du sable. Présence de corps étrangers (collier). Déformation et/ou déplacement à la jonction noue/bardage. Détails page 3 à page 6.

Noue Hall 2 / Hall 3 : Sans observation.

Noue Hall 3 / atelier de maintenance : Sans observation.

Noue Hall 5 / atelier de maintenance : Présence importante de mousses. Détails page 8.

Hall 5 : Présence sur la toiture de végétaux, sable et cailloux côté Sud. Faîtière abîmée côté Nord. Détails pages 7 et 9.

**NOM**

Gaël TALPIN

**DATE**

12 janv.-24

**VISA**

Détails zone 1 : Présence importante de sable sur le pourtour du haut du tapis de chargement.

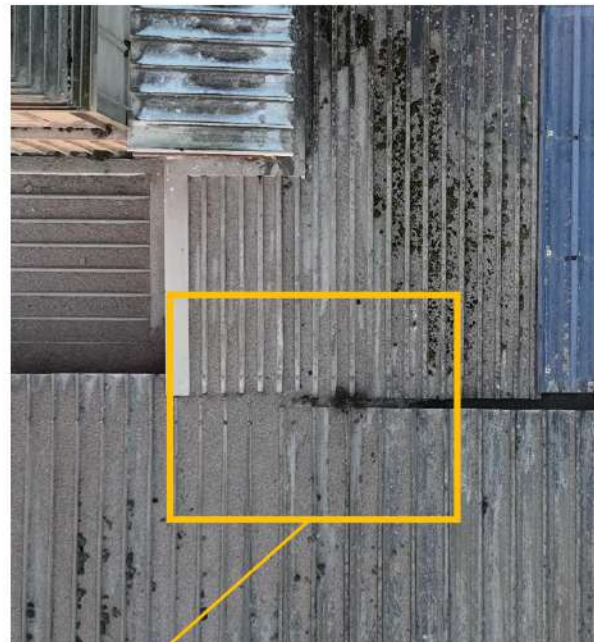
**NOM**

Gaël TALPIN

**DATE**

12 janv.-24

**VISA**



Détails zone 2 : Présence d'un collier.



**NOM**  
Gaël TALPIN

**DATE**  
12 janv.-24

**VISA**  

Détails zones 3 et 4 : Jonctions noue/toiture déplacées déformées.

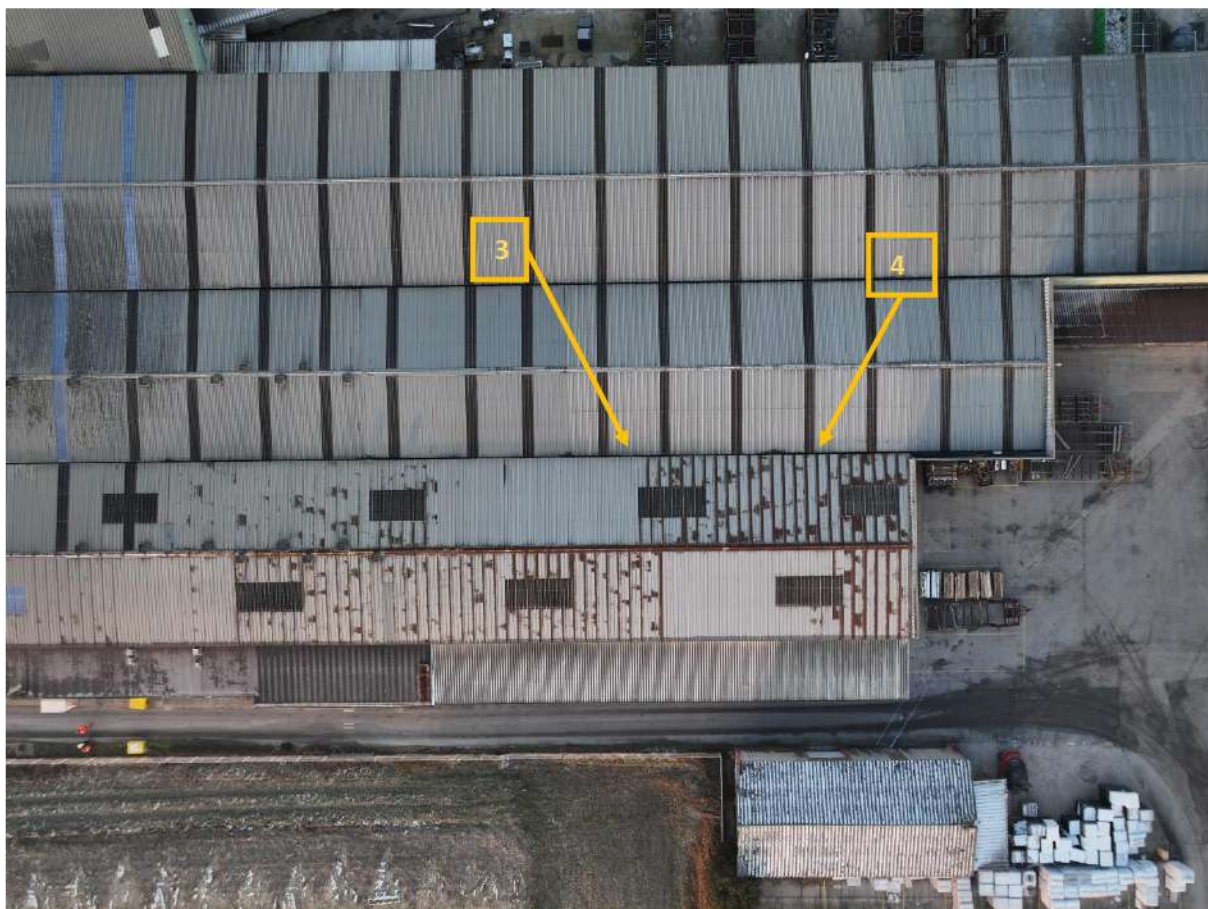

Détail 3

Détail 4

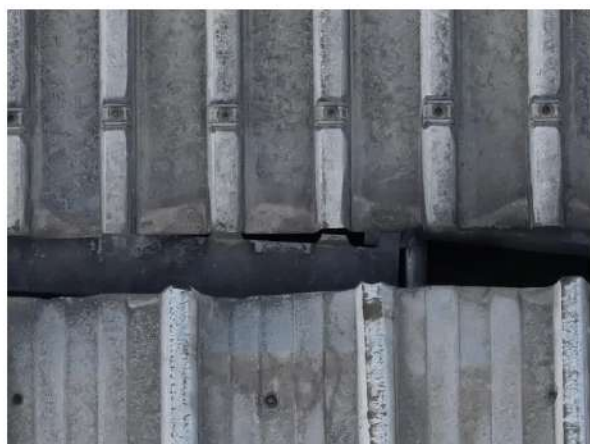

**NOM**  
Gaël TALPIN

**DATE**  
12 janv.-24

**VISA**  



Détail zone 5 : Présence de sables, cailloux et végétaux sur la toiture du Hall 5 côté Sud.

**NOM**

Gaël TALPIN

**DATE**

12 janv.-24

**VISA**



Détails zone 6 : Présence importante de mousses dans la noue Hall 5 / maintenance.

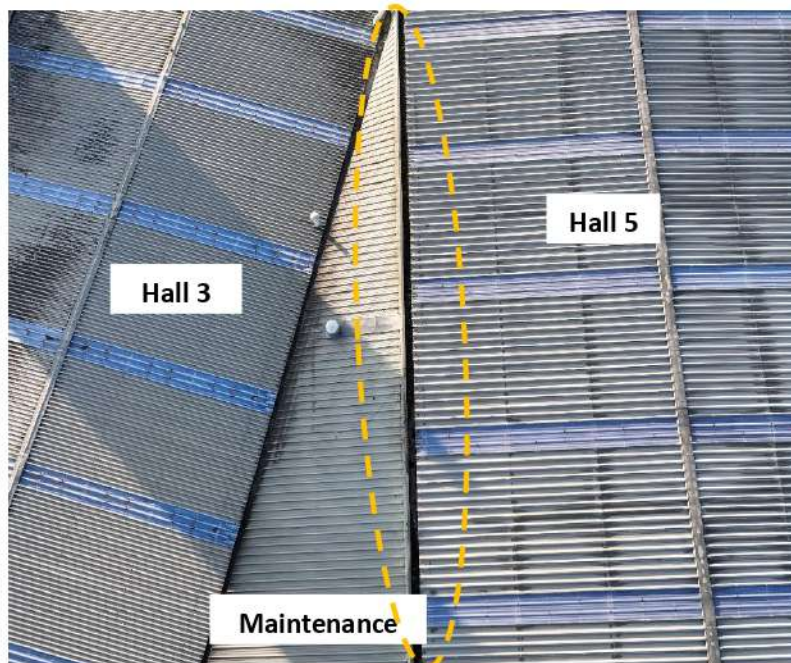

Exemples :

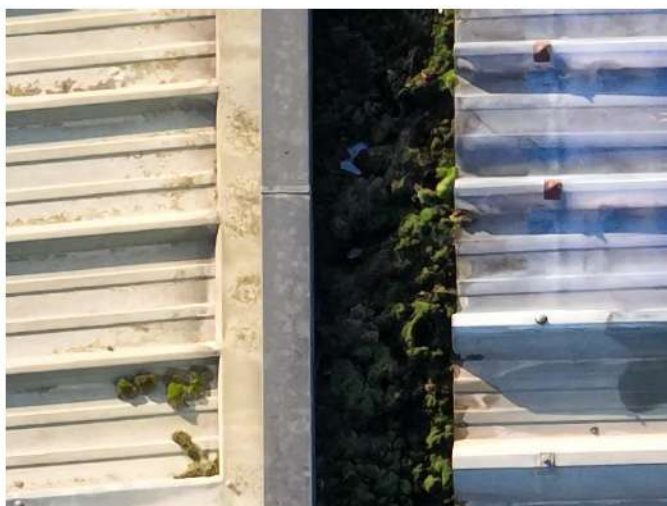
**NOM**

Gaël TALPIN

**DATE**

12 janv.-24

**VISA**